

Règlement de zonage  
Annexe 1 :  
**PLAN DE ZONAGE**  
Feuillet 1/2

Ce plan fait partie intégrante du Règlement de zonage de la Ville de Brownsburg-Chatham

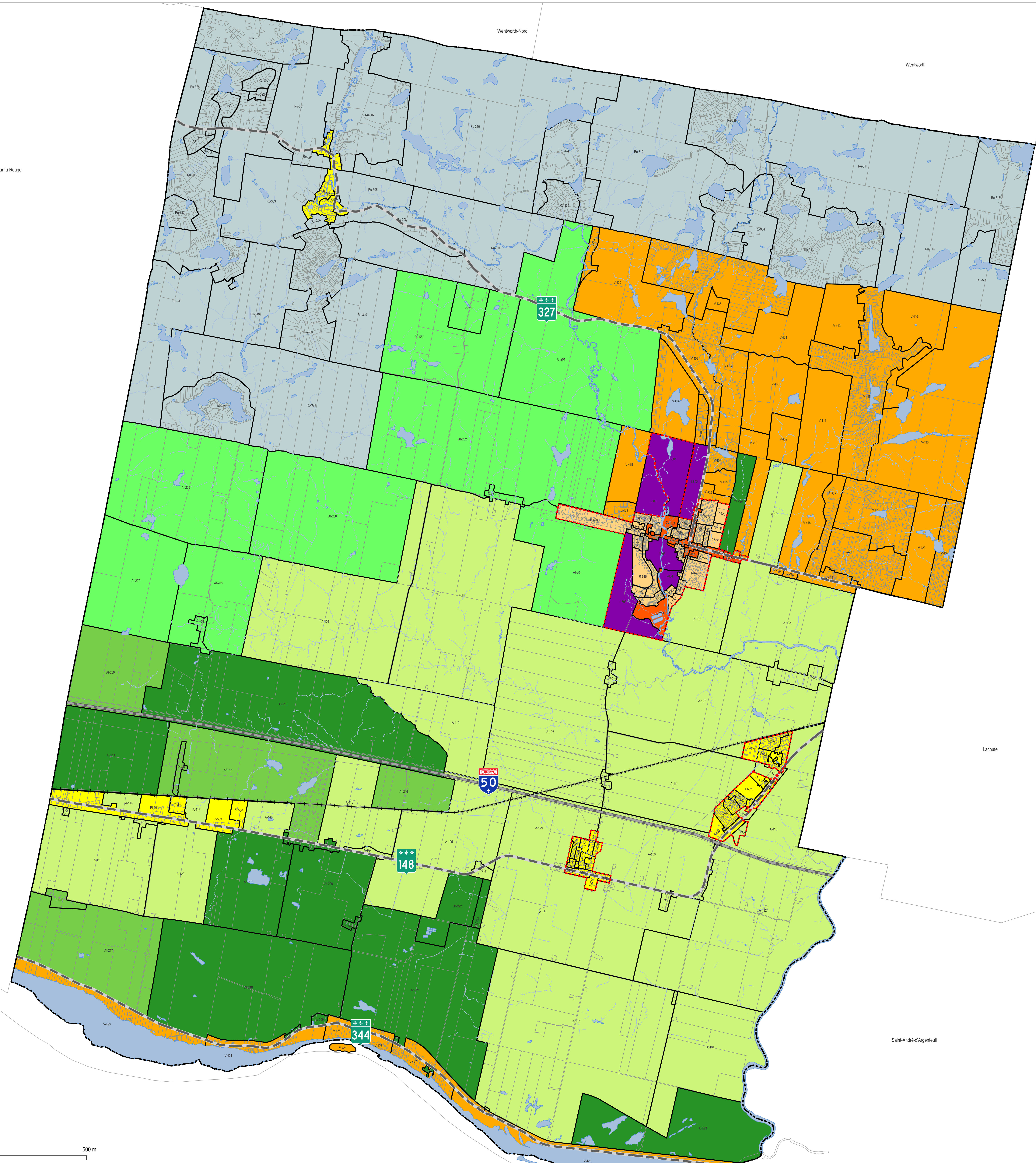

**MODIFICATIONS AU PLAN DE ZONAGE**

No de règlement	Entrée en vigueur
PR-197-02-2021	6-juil-2021
PR-197-06-2022	12-déc-2022



Règlement de zonage  
Annexe 1 :  
**PLAN DE ZONAGE**  
Feuillet 2/2

Ce plan fait partie intégrante du Règlement de zonage de la Ville de Brownsburg-Chatham

- Limite municipale
- Périmètre d'urbanisation
- Lot
- Zonage
- Hydrographie
- Cours d'eau
- Autoroute
- Routes (MTQ)

- Affectations du territoire**
- Agricole dynamique
  - Agroforestière type 1
  - Agroforestière type 2
  - Agroforestière type 3
  - Industrielle
  - Rurale
  - Villégiature
  - Pôle local
  - Centre-ville
  - Résidentielle

**MODIFICATIONS AU PLAN DE ZONAGE**

No de règlement	Entrée en vigueur
PR-197-02-2021	6-juil-2021
PR-197-06-2022	12-déc-2022

